



Reporte semestral de torres para el servicio de telecomunicaciones verificadas

Clave y nombre del Instituto:	1238 - Instituto Quintanarroense de Innovación y Tecnología.
Clave y nombre del Programa Presupuestario:	E028 Transformación Digital con Innovación Tecnológica.
Resumen narrativo del nivel reportado:	F.P.C01.A02 - Verificación física de torres para el servicio de telecomunicaciones.
Indicador:	PS4IC1A2 - Porcentaje de torres para el servicio de telecomunicaciones verificadas.
Método de cálculo:	(Número de torres para el servicio de telecomunicaciones verificadas en el semestre del año 2024 / Total de torres de telecomunicaciones registradas en el SEIT) x 100
Periodo reportado:	2do. semestre 2024
Liga de publicación del Medio de verificación:	https://iqit.qroo.gob.mx/medios-de-verificacion-2024/
Unidad Responsable del Indicador:	1238-1401 - Dirección de Gobierno Digital
Datos de las variables reportadas:	
Numerador: Número de torres para el servicio de telecomunicaciones verificadas	
Denominador: Total de torres de telecomunicaciones registradas en el SEIT	
Descripción de los resultados:	
Durante el ejercicio, el porcentaje alcanzado fue del 100%, de 20 torres para el servicio de telecomunicaciones verificadas se logro verificar las 20 torres que se programaron, verificando en este segundo semestre de 2024, 10 torres de 10 programadas alcanzando un porcentaje del 2.874%, debido a que se contó con el personal y herramientas necesarias para llevar a cabo de forma satisfactoria estas actividades. Cabe señalar que se realizó un cambio al medio de verificación de este indicador debido al ajuste en la url del medio de verificación por cambio de dominio en la página del Instituto, ajuste solicitado con oficio No. SEDE/IQIT/DG/0277/2024.	

Calendario Programado		
Octubre	Noviembre	Diciembre
0	0	10
	0	348

Calendario Ejecutado		
Octubre	Noviembre	Diciembre
0	0	10
0	0	348

[Handwritten signatures and marks]





Reporte semestral de torres para el servicio de telecomunicaciones verificadas

#	MUNICIPIO	LOCALIDAD	SITIO	LATITUD, LONGITUD	DEPENDENCIA	TIPO DE LA TORRE	ESTADO TORRE
1	OTHON P. BLANCO	Chetumal	(SECUNDARIA TELESECUNDARIA 230TV0162S)JOSE VASCONCELOS	18.53378, -88.31757	SECRETARÍA DE EDUCACIÓN	ATIRANTADA 24MTS	REQUIERE MANTENIMIENTO
2	OTHON P. BLANCO	Chetumal	DIRECCION DE FORMACION Y DESARROLLO PROFESIONAL	18.54348, -88.30075	SECRETARÍA DE EDUCACIÓN	ATIRANTADA 9MTS	REQUIERE MANTENIMIENTO
3	OTHON P. BLANCO	Chetumal	COORDINACION GENERAL DE RECURSOS HUMANOS	18.495525, -88.31249	SECRETARÍA DE EDUCACIÓN	ATIRANTADA 12MTS	REQUIERE MANTENIMIENTO
4	OTHON P. BLANCO	Caldentás	(SECUNDARIA TELESECUNDARIA 230TV00670)JOSE MARIA DE LA VEGA	18.55071, -88.259	SECRETARÍA DE EDUCACIÓN	ATIRANTADA 24MTS	REQUIERE MANTENIMIENTO
5	OTHON P. BLANCO	Caldentás	(SECUNDARIA TELESECUNDARIA 230TV0019E)JESUS MARTINEZ ROSS	18.55582, -88.25688	SECRETARÍA DE EDUCACIÓN	ATIRANTADA 29MTS	BUEN ESTADO
6	OTHON P. BLANCO	Chetumal	SECRETARIA DE LA CONTRALORIA DEL ESTADO	18.503464, -88.314812	SECRETARIA DE LA CONTRALORIA DEL ESTADO	ATIRANTADA 21MTS	BUEN ESTADO
7	OTHON P. BLANCO	Chetumal	TECNOLÓGICAS DE LA INFORMACIÓN Y COMUNICACIONES	18.516246, -88.324009	OFICIALÍA MAYOR	ATIRANTADA 28MTS	REQUIERE MANTENIMIENTO
8	OTHON P. BLANCO	Chetumal	EDIFICIO CENTRAL	18.507206, -88.311306	SISTEMA PARA EL DESARROLLO INTEGRAL DE LA FAMILIA	ATIRANTADA 30MTS	BUEN ESTADO
9	OTHON P. BLANCO	Chetumal	CASA HOGAR CIUDAD DE LAS NIÑAS, NIÑOS Y ADOLESCENTES	18.515017, -88.338275	SISTEMA PARA EL DESARROLLO INTEGRAL DE LA FAMILIA	ATIRANTADA 15MTS	BUEN ESTADO
10	OTHON P. BLANCO	Chetumal	DIRECCION DEL PROGRAMA DE ATENCION A NIÑAS, NIÑOS Y ADOLESCENTES EN SITUACION DE VULNERABILIDAD	18.51433, -88.290601	SISTEMA PARA EL DESARROLLO INTEGRAL DE LA FAMILIA	ATIRANTADA 21MTS	BUEN ESTADO

[Handwritten signature and scribbles]



ANEXO 1

Coordinación general de recursos humanos SEQ

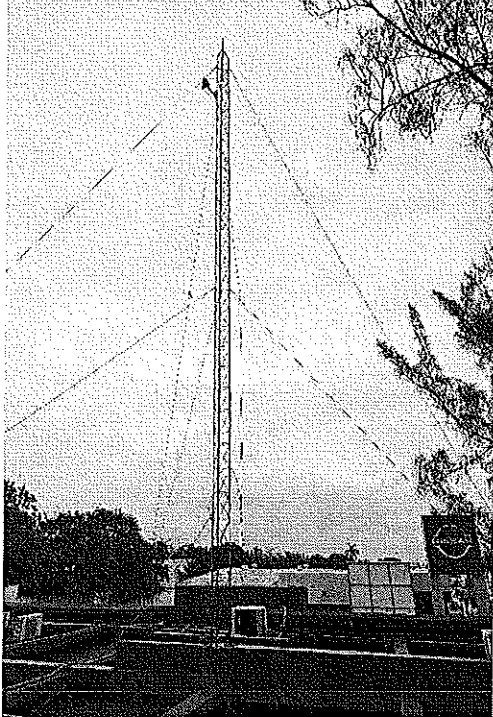

ANEXO 2

Edificio central DIF



Elaboró



Revisó



Autorizó



ING. ERICK ALDAIR TUYUB
FUENTES

DIRECTOR DE GOBIERNO
DIGITAL

M. E. JAVIER ABRAHAM AYUSO
SÁNCHEZ

DIRECTOR GENERAL DEL
INSTITUTO QUINTANARROENSE
DE INNOVACIÓN Y
TECNOLOGÍA

AN
RA
DEPARTAMENTO DE
C
INT